LA GAZETTE de Landéhen

JUILLET/AOUT 2023

Bulletin Communal N° 606

SOMMAIRE

Imprimé par la Mairie et diffusé à Landéhen

INFORMATIONS ADMINISTRATIVES

- Site internet
- Etat civil
- Mairie : horaires d'été et fermeture
- Recensement citoyen obligatoire
- Restaurant Scolaire : Inscriptions et tarifs 2023/2024
- Permanences des élus
- Demande de cartes d'identité et passeports
- En bref : La Cité des Métiers - Société SACPA – **Horaires relatifs aux travaux de bricolage et jardinage.**

Informations Municipales

- Liste des délibérations du Conseil Municipal du 25/05

Landéh'talents

21 et 22 octobre 2023

LES INFORMATIONS COMMUNAUTAIRES

- Enfance jeunesse
- La Boussole – Centre Social Intercommunal
- Déchets ménagers
- Eau et assainissement /Environnement

CYBER BIBLIOTHEQUE

- Horaires
- Ateliers des enfants les mercredis de juillet
- Bout'choux le 06/07
- Partir en livre : Lecture au jardin les 08/07 et 22/07
- La borne musicale juillet et août
- Fermetures les 15 et 29/07 et du 15/08 au 08/09

INFORMATIONS ASSOCIATIVES

- Forum des associations et des activités sur Landéhen le 01/09
- Club des Ainés : activités de juillet et août
- Familles rurales : motricité et bébé puces le 08/10
- Comité des Fêtes : le 02/09 Tournoi de palet et cinéma en plein air
- Association Tennis
- Landéhen Basket-Ball
- Ecurie - Poney Club de la Cassoire : programme de l'été
- Moto club lamballais : moto-cross le 3/09

ANNONCES - COMMUNIQUES

Prochaine gazette : fin août

Articles à déposer en mairie pour le 14 août 2023

***Mairie* - *Tél* 02.96.30.03.21 *Mail*: mairiedelandehen@wanadoo.fr *Site* : www.landehen.fr**

***Ouverture public* : lundi au vendredi : 8 h 30 – 12 h 15**

Cyber Bibliothèque : 02.96.30.31.66 Mail : bibliothequelandehen@gmail.com

INFORMATIONS ADMINISTRATIVES

Site internet www.landehen.fr

- Je veux tondre ma pelouse ce dimanche, à quels horaires suis-je autorisé à le faire ?
- Je cherche un artisan sur la Commune.
- Je recherche les heures d'ouverture et les animations de la cyber bibliothèque.
- J'ai des soucis de voisinage, et je souhaite contacter le médiateur.
- Je suis à la recherche d'un emploi ou d'une formation, quelle structure peut m'aider sur le territoire ?
- Je veux connaître les activités culturelles sur le territoire
- Je veux consulter la gazette avant de la recevoir dans ma boite à lettres

EN UN CLIC : www.landehen.fr

Etat Civil

- **Naissance :**

Le 22 mai 2023 *d'Axel DESRUENNES*, domicilié 12 Place du bourg

- **Décès :**

Le 24 mai 2023 de Monsieur Alain MARTIN, domicilié 33 rue de Saint -Glen
Conseiller municipal de 1977 à 1983 et Adjoint au Maire de 1983 à 1989

Mairie - Horaires d'été et Fermeture

A compter du 1er juillet et jusqu'au 26 août inclus, la mairie sera fermée le samedi.
Ouverture du lundi au vendredi de 8h30 à 12h15.

La mairie sera fermée le 14 août 2023.

Demande de cartes d'identité et de passeports

Face au niveau historiquement élevé de la demande de cartes nationales d'identité et de passeports, le Gouvernement a engagé un plan d'urgence visant à réduire les délais de délivrance de ces titres d'identité.

C'est dans ce contexte d'opération "coup de poing" qu'est ouvre depuis lundi 19 juin un centre temporaire de traitement de demandes de titres d'identité à Plœuc-L'Hermitage, qui est désormais équipé de 5 dispositifs de recueil de titres, en plus de celui déjà existant.

Les rendez-vous sont à prendre via le site Internet de la commune : www.ploeuclhermitage.bzh et un numéro de téléphone dédié est mis en place : 02 96 64 22 06

PERMANENCES des ELUS

A compter du vendredi 1er juillet et jusqu'à la fin du mois d'août, Madame Le Maire recevra sur rendez-vous au 02.96.30.03.21 (secrétariat de la mairie).

En cas d'urgence, Madame Le Maire peut être jointe au 06 43 18 56 20.

RECENSEMENT CITOYEN OBLIGATOIRE

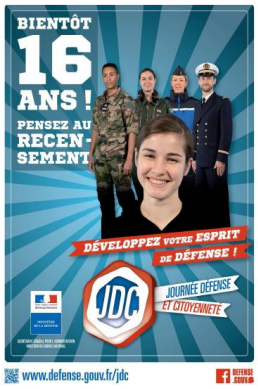

Les jeunes garçons et filles qui atteignent l'âge de 16 ans, doivent effectuer leur recensement militaire à la mairie, ***entre la date à laquelle ils atteignent 16 ans et la fin du 3ème mois suivant.***

Ainsi, tous les jeunes, garçons et filles qui ont eu ***16 ans au cours du mois de avril 2023,*** *doivent obligatoirement avoir effectué leur recensement* ***avant la fin du mois de juillet****. Sont également invités à se faire recenser les jeunes atteignant 16 ans en mai, juin et juillet 2023.*

RESTAURANT SCOLAIRE

La facturation sera commune pour les mois de juin et de juillet. Pour des raisons techniques, elle ne sera effectuée que fin juillet pour un paiement ou un prélèvement autour du 15 août 2023.

Les enfants qui prendront leur
repas pour la première fois, à la rentrée ou en cours d'année scolaire
2023-2024 doivent être obligatoirement inscrits à la mairie.
Dès maintenant et avant le 08 juillet 2023

(Imprimé disponible sur le site www.landehen.fr ou à la mairie).

Il est rappelé que les enfants prenant occasionnellement leur repas au Restaurant Scolaire doivent être préalablement inscrits en mairie

Nouvelle tarification pour l'année scolaire 2023-2024

- **Repas enfant……. 3.50 €**
- **Tarif réduit……. 2.30 € (3ème enfant)**
- **Repas adulte…. 7.20 €**
- **Panier repas pour enfants titulaires d'un PAI: 2.80 €**

EN BREF

- **La Cité des Métiers des Côtes d'Armor** vous permet de participer à des événements d'information sur les métiers, les formations, la recherche d'emploi, le changement de vie professionnelle et la création d'activité.
Toute l'année, elle propose des évènements aux formats variés : la rencontre de professionnels de structures, des forums, des salons, des visites d'entreprises, des témoignages métiers, des ateliers collectifs.
Accès gratuit et ouvert à tous. Retrouvez l'agenda sur leur site : citedesmetiers22.fr – contact : 02 96 76 51 51 ou contact@citedesmetiers22.fr

- **Rondes de la société SACPA** : la société SACPA effectuera des rondes au mois de juillet et août 2023, afin de capturer les animaux errants sur la Commune.

- **Horaires relatifs aux travaux de bricolage et jardinage** : Par arrêté préfectoral applicable sur l'ensemble du territoire de la commune, y compris « en campagne » : les travaux de bricolage ou de jardinage réalisés avec les tondeuses à gazon (mais aussi tout appareil tels que tronçonneuses, perceuses, raboteuses ou scies mécaniques… susceptibles de gêner le voisinage) ne peuvent être effectués que les jours ouvrables de 8h30 à 12h00 et de 13h30 à 19h30, les **samedis de 9h00 à 12h00** et **de 15h00 à 19h00** et les **dimanches et jours fériés de 10h00 à 12h00.**

INFORMATIONS MUNICIPALES

Liste des délibérations du Conseil Municipal du 25 mai 2023

AMENAGEMENT DE BOURG : RUES DE LA VILLE COMMAULT ET DES ROSEAUX - MAITRISE D'ŒUVRE : AVENANT N° 1

En raison de l'évolution du programme des travaux : extension du périmètre d'intervention au carrefour de la rue des Roseaux et de la Rue de Mauny, de travaux supplémentaires au niveau du réseau eaux pluviales, de choix de matériaux, de prise en compte plus importante du cheminement des cycles, l'estimation des travaux servant de base à la rémunération du maître d'œuvre a augmenté. Approbation de l'avenant au marché de maitrise d'œuvre.

AFFAIRES SCOLAIRES – RESTAURANT SCOLAIRE – TARIFS 2023/2024

Vote des tarifs de restauration scolaire 2023/2024 après prise en compte du principe du partage du coût de revient du repas enfant entre les familles et la commune, soit une augmentation de 3%.

- Repas enfant……. 3.50 €
- Tarif réduit……. 2.30 € (3ème enfant)
- Repas adulte…. 7.20 €
- Panier repas pour enfants titulaires d'un PAI: 2.80

Réflexion sur la mise en place d'une tarification sociale des repas à compter de l'année scolaire 2024-2025.

SUBVENTIONS COMMUNALES 2023

Adoption des modalités de soutien :

1/ aux associations locales :

▪ Aides indirectes : mise à disposition et amélioration des équipements communaux…, prise en charge du repas lorsque les membres des associations sont bénévoles pour la commune.
▪ Attribution d'une aide directe avec le vote de subvention, après dépôt de la demande en mairie

Associations locales	**2023**
Club des aînés	130
Amicale des boulistes	130
OGEC	130
Anciens Combattants	130
Amicale des Chasseurs	130
Familles Rurales	470
Tennis	700
Basket	1260
Comité des Fêtes	235
LEC (Landéhen Endurance Club)	130
VTT LAND	130
JSL	1480
Doux Dingues	130
TOTAL	**5185**

2/ <u>au CCAS</u> : 2500 €
3/ <u>aux centres de formation</u> (de moins de 26 ans), à raison de 25 € par apprenti domicilié sur la Commune.

Le contrat d'engagement républicain, mis en place récemment par la Loi sera expliqué en réunion du Comité de Gestion des Association et sera mis en œuvre en 2024.

<u>ENQUETE PUBLIQUE</u> : <u>PROJET DE PARC EOLIEN A BREHAND</u>

Avis favorable au projet.

<u>URBANISME : FINANCEMENT D'OPERATIONS D'AMENAGEMENT</u>

Autorisation de signer les devis complémentaires de la Société Orange pour l'adduction téléphonique de terrains, dans l'attente de la signature d'un avenant au projet urbain partenarial.

Landéh'talents 2023

Manifestation les 21 et 22 octobre 2023

Expositions et Ateliers de découverte seront proposés à la population

- Peinture (abstrait, aquarelle, acrylique, …) et dessin
- Photographie
- Couture, point de croix, tricot,
- Cartonnage, encadrement
- Patchwork,
- Art floral,
- Sculpture modelage, pierre, bois,
- Artisanat bijou,
- Osier,
- Musique
- Poésie, …

Rejoignez-nous
si vous souhaitez mettre en avant votre créativité

PRENEZ CONTACT avec Laëtitia à la bibliothèque
02.96.30.31.66 ou bibliothequelandehen@gmail.com

INFORMATIONS COMMUNAUTAIRES

> Enfance-Jeunesse

Horaires décalés et modes de garde d'enfant : Lamballe Terre & Mer vous accompagne

Lamballe Terre & Mer propose un dispositif d'aide financière pour la garde à domicile, en horaires décalés, des enfants jusqu'à 12 ans. Cette aide financière, sous forme de tickets **« Cesu enfance » s'adresse aux familles qui ont besoin de faire garder leurs enfants à leur domicile entre 4h30 et 7h45 et 18h15 et 23h** en relais des structures d'accueil habituelles. Le montant de l'aide est estimé lors d'un rendez-vous avec l'animatrice du relais petite enfance (RPE) et l'assistante sociale de la CAF. Il prend en compte les prestations légales versées par la Caisse d'Allocations Familiales et la Mutualité Sociale Agricole, le quotient familial et le reste à charge pour la famille.

<u>Renseignements et prise de rendez-vous</u> : lamballe-terre-mer.bzh
Ou auprès du Relais Petite Enfance (RPE) : 02 96 50 70 11 ou service-petite-enfance@lamballe-terre-mer.bzh

Le service info Jeunes ouvert tout l'été !

Le service Info Jeunes de Lamballe Terre & Mer sera ouvert tout l'été afin de vous accueillir et répondre à vos questions métiers, emploi, logement, santé, partir à l'étranger, BAFA, CV…
Lieu d'accueil et d'échanges, l'Info Jeunes est également un véritable espace ressource en matière de documentation, consultable librement et gratuitement.
Contact : sij@lamballe terre-mer.bzh - Téléphone : 02 96 50 87 90 ou 06 79 98 73 57

Rentrée 2023/2024 : Centre de loisirs des mercredis

A partir du **30 juin 19h00**, les inscriptions aux centres de loisirs pour les mercredis à partir de septembre sont ouvertes sur le portail Activités Enfance Jeunesse. Retrouvez tous les détails sur https://portail-activites-enfance-jeunesse.lamballe-terre-mer.bzh Ou contactez la Direction Enfance – Jeunesse au 02 96 50 59 54

> La Boussole - Centre Social Intercommunal : des rendez-vous pour partager !

Anim'&vous

Lamballe Terre & Mer, via La Boussole, son Centre Social Intercommunal, propose des animations parents-enfants sur le territoire.

LES OLYMPIADES EN FAMILLE
Jeux coopératifs et sportifs, une journée familiale sous le signe de la bonne humeur !
*Atelier parents-enfants (à partir de 6 ans) / **Lundi 17 juillet 2023 de 11h à 16h** - Salle des sports, 17 route des caps Hénansal - Gratuit - Sur inscription : 06 20 86 00 74 - Apportez votre pique-nique !*

LES ANIM'O
Marion Hingant accueillera les familles au Refuge de Cœurs à Cœurs, pour une balade à la rencontre des animaux : lapins, cochons-d'Inde et chevaux.
L'animation se terminera par un goûter.
*Atelier parents-enfants (à partir de 4 ans) **Jeudi 31 août 2023 de 14h à 16h** - Refuge de Cœurs à Cœurs, lieu-dit La Vallée - Hénansal - Gratuit / Sur inscription : 06 20 86 00 74*

Rencontr'&vous

Lamballe Terre & Mer, via La Boussole, son Centre Social Intercommunal, propose des ateliers pour les 18-99 ans : rencontres, temps partagés et convivialité autour d'une activité, d'une sortie, sur le territoire de Lamballe Terre & Mer.

LES MARDIS DU JAZZ À L'AMIRAUTÉ
Soirée estivale avec pique-nique sur la plage et concert de jazz manouche avec le groupe La Canne à Swing (organisée par l'association Jazz à l'Amirauté).
***Mardi 18 juillet - De 19h à 22h30** / Point de rendez-vous au Casino du Val-André, 1 rue Winston Churchill, Pléneuf-Val-André - Covoiturage possible au départ de Lamballe - Gratuit - Apporter votre pique-nique !*
Sur inscriptions : 06 03 52 11 00 – Places limitées

Cafés réparations

Lamballe Terre & Mer, via La Boussole, son Centre Social Intercommunal accompagne les Cafés réparations.
Apprenez à réparer vos objets du quotidien avec des réparateurs bénévoles. Ne jetez plus !
QUESSOY : Anciens ateliers municipaux le 1er mercredi du mois – Association Zazous et Cie
LAMBALLE-ARMOR : L'Écho System le 2nd jeudi du mois – Association Faire & Souder
PLÉDÉLIAC : La Ferme d'Antan le dernier vendredi du mois – Association Le Petit Hangar

TERRITOIRE EN TRANSITION

> Déchets ménagers

Collecte des déchets les jours fériés

Dans le cadre de l'harmonisation des pratiques sur le territoire de Lamballe Terre & Mer, il a été décidé depuis le 1er janvier 2023, que les collectes de déchets seraient maintenues les jours fériés, sauf lorsque les collectes tombent le 1er janvier, le 1er mai et le 25 décembre. Pour ces jours-là, les collectes sont avancées ou reculées au

samedi précédent ou suivant. Retrouvez toutes les informations sur les calendriers de collecte 2023 : lamballe-terre-mer.bzh/vivre et habiter/collecte des déchets.

Attention : les heures de passage des camions de collecte peuvent sensiblement varier par rapport aux tournées habituelles. Il est demandé aux usagers de présenter leurs poubelles à la collecte la veille au soir.

Pour en savoir plus : Lamballe Terre & Mer – Service déchets ménagers 02 96 50 13 56 - contactdechets@lamballe-terre-mer.bzh

> Eau et assainissement / Environnement

Économisons l'eau

A l'instar de l'été dernier, les restrictions d'eau sont possibles cette année. Apprenons à anticiper en améliorant nos pratiques pour préserver cette ressource fragile. Lamballe Terre & Mer s'associe à la région Bretagne pour diffuser la campagne « *En Bretagne aussi l'eau devient rare. Nos ressources s'épuisent. Économisons l'eau* ».

Plusieurs écogestes sont possible pour économiser l'eau :

Zoom sur « Anticiper les manques d'eau au jardin durant l'été »
Quelques conseils du service environnement de Lamballe Terre & Mer pour limiter les effets de la sécheresse au jardin :

- Ne pas laisser la terre nue, exposée au soleil. Le paillage limite l'évaporation de l'eau contenue dans le sol, ainsi que l'érosion causée par la pluie et le vent.
- Préférez un paillis organique (déchets de tonte par exemple) qui va en plus nourrir le sol.
- Plantez densément pour couvrir le sol, avec différents étages de végétation. Cela aura les mêmes effets bénéfiques que le paillage.
- Offrez un peu d'ombre à vos plantations (ex. : une cagette au-dessus des semis, de grandes plantes pour faire de l'ombre aux plus petites).
- N'arrosez que le nécessaire telle que les jeunes plantations et proscrivez l'arrosage des pelouses, même jaune, qui repartiront à la première averse automnale.

Si l'arrosage est quand même nécessaire, optimisez-le !

- Tôt le matin ou à la nuit tombée, au pied des plantes, sans arroser les feuilles, pour éviter l'évaporation.
- Privilégiez un arrosage abondant sur les racines une fois par semaine plutôt qu'un peu tous les jours.
- Récupérez l'eau de pluie et réutilisez l'eau de lavage des légumes ou de cuisson (après refroidissement).
- Veillez à suivre au jour le jour les prévisions météorologiques afin d'éviter les arrosages inutiles.

Retrouvez d'autres informations sur bretagne.bzh/eau

Cet été, découvrez l'histoire et le patrimoine naturel de La Poterie

La Poterie, à Lamballe-Armor, ne doit pas son nom au hasard : jusqu'au milieu du XXème siècle, l'activité potière y a été florissante. Les potiers extrayaient sur leurs landes l'argile nécessaire à leur ouvrage. Ils ont laissé derrière eux des centaines de mares dans la lande. Une faune (amphibiens et libellules notamment) et une flore très spécifiques se sont développées dans ce milieu particulier, au point de faire classer le site Natura 2000 !
Le service environnement de Lamballe Terre & Mer, l'association La Poterie et Nature et Patrimoine vous proposent de découvrir ce lieu d'exception cet été !
Visites du musée et des landes ***les jeudis 27 juillet, 3 et 10 août 2023***
Ouverture du musée de 14h à 17h30 - Départ de la balade commentée des Landes par le service environnement de Lamballe terre & Mer : 14h30 (durée : 2h)
2 Impasse du Clos Bertault - La Poterie (Lamballe-Armor) - Gratuit

CYBERBIBLIOTHEQUE

Cyber-Bibliothèque

juillet - août 2023

Horaires de l'espace

mardi : 16h30-18h30
mercredi : 9h30-12h/15h-16h30
vendredi : 16h30-18h30
samedi : 9h30-12h

Abonnements annuels bibliothèque :
5€ enfant, 10€ adulte, 15 € famille

Bout'choux 0-3 ans : 10h30

jeu.6/07

Eveil comptines & histoires

Gratuit, sur réservation

Ateliers des enfants : de 13h30 à 15h

mercredis en juillet

réaliser des cartes créatives pour les personnes âgées ; offertes pour les fêtes de fin d'année.

Le Conseil Municipal Enfants vous aidera

La borne musicale
& les superpouvoirs de la musique

"1D touch » est une plateforme équitable de musique en streaming dédiée à la création indépendante. Unique en France, elle propose près d'un million de titres dans tous les styles musicaux : du métal au classique, de l'électro à la musique pour enfants.
Venez découvrir cette plateforme cet été par l'intermédiaire d'une borne interactive mise à disposition par la Médiathèque départementale dans notre bibliothèque !

Partir en livre !

C'est une manifestation nationale qui sort les livres des étagères de la bibliothèque pour aller à la rencontre des enfants.

- **samedi 8 juillet**
- **samedi 22 juillet**

RDV à 11h au jardin communal
(entre l'église et l'école)

pour découvrir et écouter une myriade d'albums

FERMETURES ESTIVALES

- les samedis 15 et 29 juillet
- du 15 août au 8 septembre

Contact : Laëtitia Lamé, animatrice, espace cyber-bibliothèque - situé derrière la Mairie
02.96.30.31.66 ou bibliothequelandehen@gmail.com
site : www.landehen.fr

INFORMATIONS ASSOCIATIVES

FORUM DES ASSOCIATIONS ET DES ACTIVITES SUR LANDEHEN

Prenez date !

Le vendredi 1er septembre 2023

de 16h30 à 21 h

à la Salle Omnisports et à la Salle des Fêtes de Landéhen

C'est l'occasion de rencontrer les différentes associations mais aussi de s'inscrire aux différentes activités proposées sur le territoire de Landéhen

Seront présents :

- Le Club Landéhen Basket Ball
- La Jeunesse Sportive de Landéhen (football)
- Le Club de Tennis
- L'Amicale des boulistes (Boule bretonne)
- Landéhen Endurance Club
- VTT Land'
- Familles Rurales
- Le Club des Ainés
- Le Comité des Fêtes
- L'Union Nationale des Combattants
- L'Amicale des chasseurs
- La Cyber biblitothèque
- Le Poney Club de La Cassoire

CLUB DES AINES

Juillet

Jeudi 6 : 14 h, dernière rencontre du club avant les vacances.

Août

Samedi 5 : Loto à ***Planguenoual*** organisé par le Penthièvre et Générations Mouvement.

Samedi 12 : 14 h, concours de boules ouvert à tous, en doublettes formées, 3 parties aux points.

Les jeux de boules continuent les mardis et jeudis pendant les vacances.

A noter en septembre :
Mardi 5 : 8 h 30, Concours de boules interclubs avec repas (sur invitation du club).

Prendre date :
Jeudi 5 octobre : Journée au fil de l'eau - Estuaire de la Rance, Dinan.

Lundi 6 novembre : Spectacle de la Fédération à Hermione.

FAMILLES RURALES DE LANDEHEN

Familles rurales
Vivre mieux !
ASSOCIATION DE LANDEHEN

ATELIERS MOTRICITÉ

FIN pour nos ateliers Motricté du **Mercredi de 11h à 12h** à la **salle Polyvalente**, proposés aux enfants agés de 2 ans à 4 ans.
Nous avons commencé en septembre avec **6 enfants** inscrits à l'année, et nous avons fini la saison avec l'inscritpion de
11 enfants supplémentaires avec des carnets de tickets à la séance.
Nous remercions chaleureusement Angélique, notre encadrante bénévole, pour sa douceur et sa patience qui la caractérisent fort bien.

A chaque séance, c'était des parcours différents et des petits jeux.
Les enfants étaient heureux de ces moments rien qu'à eux, passés en duo avec leur accompagnant.
Nous espérons vous revoir nombreux en septembre, mais attention **les places seront limitées !**

Renseignements et inscriptions au Forum des Associations de Landéhen le **Vendredi 1er Septembre !**

Bébé Puces

0 – 16 ans

Dimanche 8 Octobre 2023
de 9h à 13h

salle des Fêtes
de Landéhen

6€ la table
de 1,2m
par 80cm

Buvette & Gâteaux

Familles rurales
Vivre mieux !
Association de Landéhen

Infos et Réservations

Gratienne au 06.12.24.46.07
afrlandehen@gmail.com

COMITE DES FETES

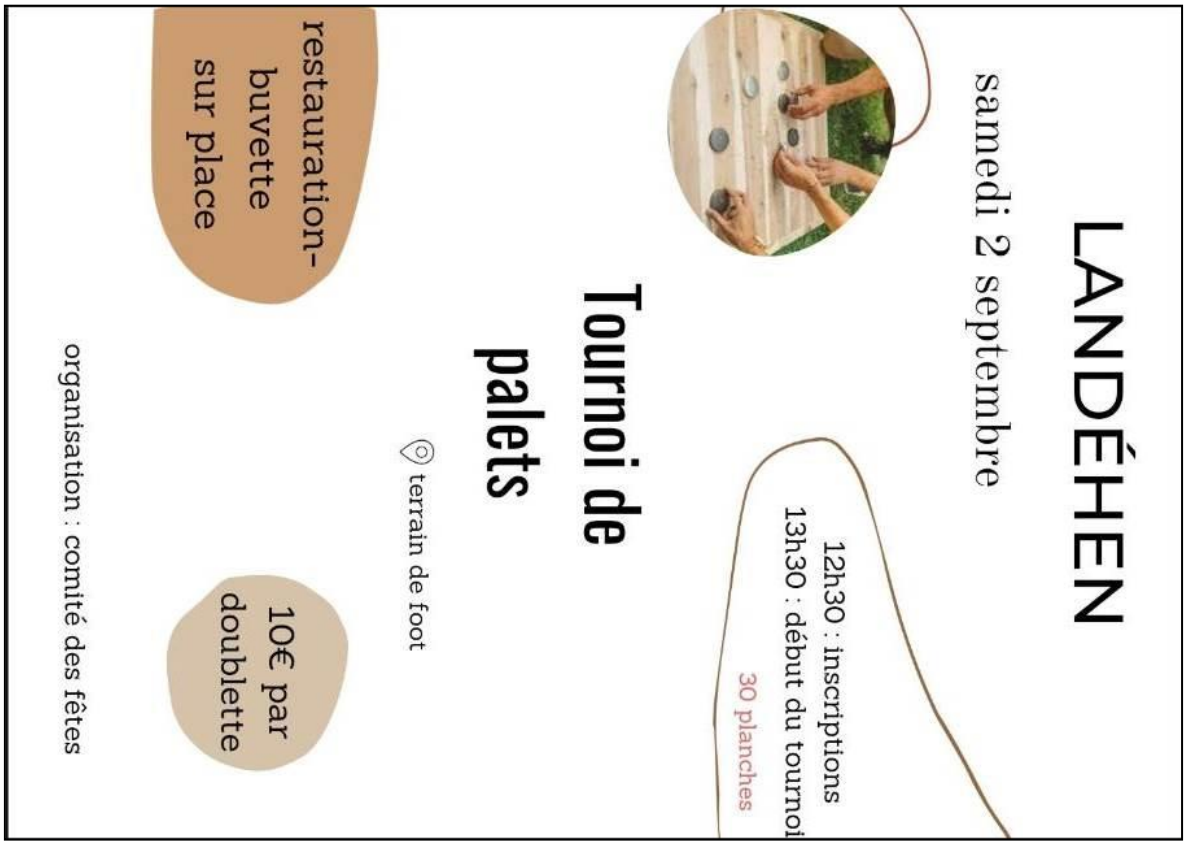

ASSOCIATION TENNIS LANDEHEN

ASSOCIATION TENNIS LANDÉHEN

MINI TENNIS

FIN pour nos séances de Mini Tennis du **Mercredi de 10h à 12h**.
Cette saison nous avions **11 enfants de 4 à 8 ans** répartis sur 2 groupes.
Nous remercions chaleureusement Amaury notre encadrant
pour cette année d'apprentissage.
Grâce à lui, certains ont pu découvrir le tennis sous forme de petits jeux
et d'autres se perfectionner pour atteindre le niveau "Balles Rouges".

Nous espérons les revoir nombreux en septembre,
et peut-être accueillir de nouveaux petits joueurs et joueuses !

Renseignements et inscriptions au Forum des Associations de Landéhen
le **Vendredi 1er Septembre !**
ou Gratienne 06.12.24.46.07

LANDEHEN BASKET-BALL

La saison 2022-2023 est terminée, et nous commençons déjà à penser à la saison suivante. Les entraînements reprendront le mercredi 6 septembre 2023 à la salle omnisports. Les horaires d'entraînement des différentes catégories vous seront communiqués plus tard.
Bon été à tous,

Le bureau du Landéhen Basket-Ball

ECURIE DE LA CASSOIRE - PONEY-CLUB DE LANDEHEN

Vacances Juillet et Août

Venez vous balader sur notre site
et
pratiquer l'équitation à votre rythme🙂
du 10 juillet au 27 août

- Stages **liberté** initiation demi-journée, journée, semaine, 4-7 ans et plus de 8 ans.
- Stages **perfectionnement** avec passage de galop
- Cours Baby à 10h le samedi du 15 juillet au 26 août sur réservation
- **Promenade initiation en famille** le dimanche matin d'une heure (parents, enfants) 20€/personne.
  Promenade pour confirmés (pas, trop, galop) une heure trente. Sur réservation.
- **Promenade en main** pour les petits 8.50 €
- **Randonnée** à la journée avec pause pique-nique le vendredi 14 juillet, dimanche 6 août et sur réservation Tarif 55 €

BONNES VACANCES !!!

Les cours habituels reprennent le 2 septembre
Renseignements et pré inscriptions dès maintenant : 06 63 06 96 21

MOTO CLUB LAMBALLAIS

Dimanche 3 septembre
Au terrain de moto-cross de Quihanet
Finale Championnat de France Féminin

ANNONCES et COMMUNIQUES

Objets trouvés : le 26/05 1 raquette tennis salle polyvalente - début juin trousseau 2 clés avec porte-clé à la Roche Richard – le 13/06 trousseau 2 clés lotissement des Hortensias

Annonces :

■ **A louer** logement communal Type II – pièce de vie de 27 m², 2 chambres 12 m² et 9 m² et salle d'eau. 1er étage à la Résidence des Camélias – Loyer mensuel : 304.14 €. S'adresser à la mairie de Landéhen 02.96.30.03.21

■ **A vendre** : armoire froide 640 l avec grilles double portes - 350 €
Contact mairie : 02.96.30.03.21

■ **A vendre bon état** : Salon 3 places + 1 fauteuil – lave-vaisselle K BEKO 12 couverts – gazinière Buffet cuisine formica 4 portes – chambre lit 140 + armoire et divers petits meubles – Prix à débattre – Tel : 06.22.17.94.55

■ "Bonjour, vous souhaitez faire garder vos enfants en journée ou en soirée, n'hésitez pas à faire appel à moi. J'ai effectué un stage de premiers secours. Je me propose également pour des travaux divers (tonte, rangement, courses...). Je suis disponible dès maintenant. Ewen 17 ans, sérieux, disponible, calme, et sportif. 0782486358"